

> 5. wifi-instelling

1) APP downloaden



Voor een Android mobiele telefoon kunt u downloaden van Voor een iPhone kunt u downloaden van



2) Account registratie

a) Registratie m.b.v. mobiel telefoonnummer/Email

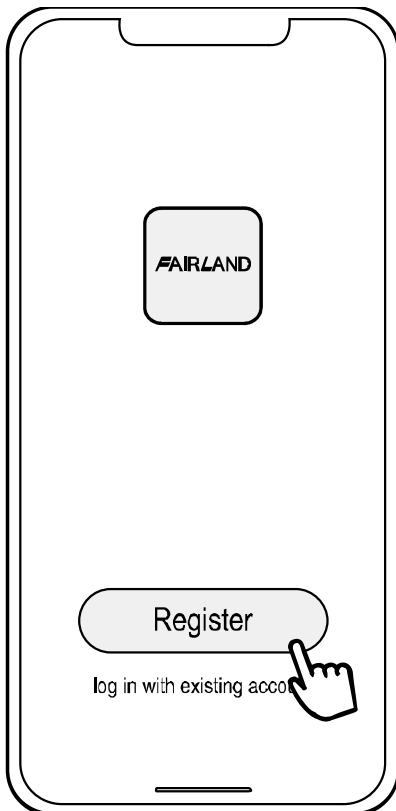

b) Registratie m.b.v. mobiel telefoonnummer

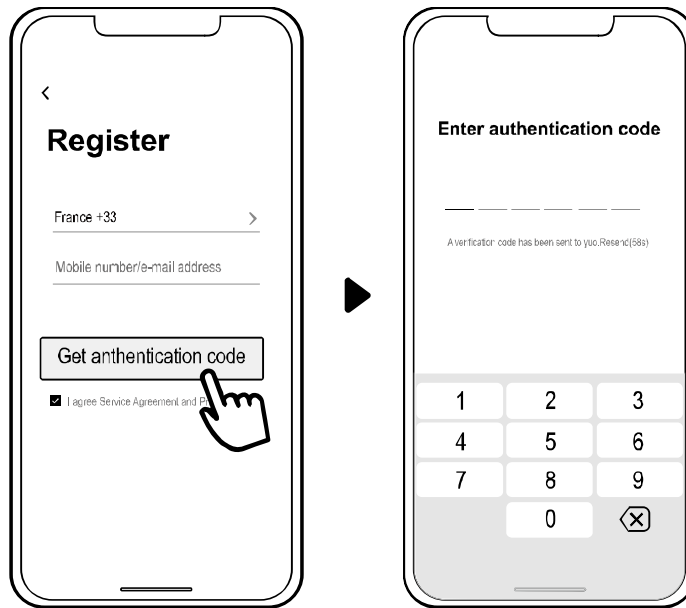

3) Creëer familie

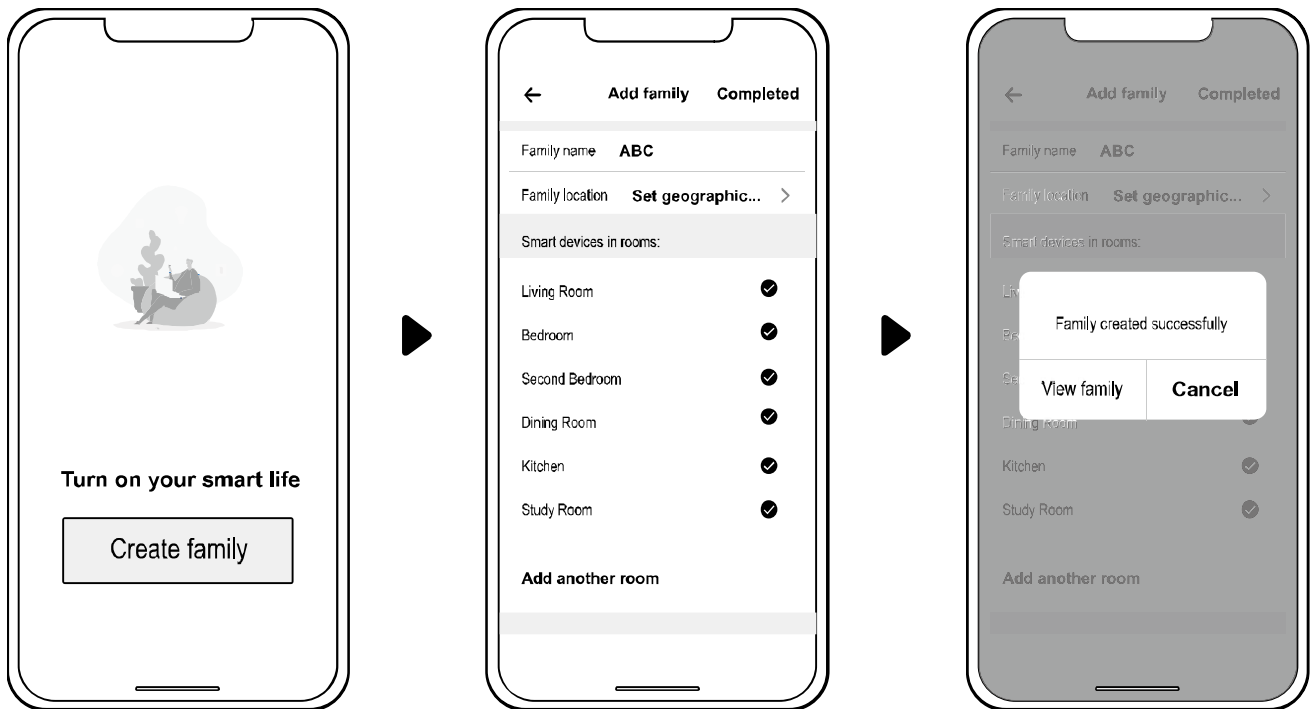

Gelieve de familienaam in te stellen en de kamer van het apparaat te kiezen.



#### 4) APP verbinden

Zorg ervoor dat uw mobiele telefoon verbonden is via Wifi.

a) Wifi-verbinding:

Druk  gedurende 3 seconden na het ontgrendelen van het scherm,  zal knipperen om de Wifi-verbinding modus te openen





b) Klik op "Toevoegen apparaat" en volg de aanwijzingen om de verbinding modus te beëindigen.  zal op het scherm weergegeven worden zodra de Wifi-verbinding succesvol is.



c) Als de verbinding mislukt, zorg er dan voor dat uw netwerknaam en wachtwoord juist zijn en uw router, mobiele telefoon en apparaat zo dicht mogelijk bij elkaar zijn.

d) Wifi opnieuw verbinden (wanneer het Wifi-wachtwoord wordt gewijzigd of de netwerkconfiguratie wordt gewijzigd):

 10 seconden ingedrukt houden,  knippert langzaam gedurende 60 seconden. Daarna zal  verdwijnen. De oorspronkelijke verbinding zal worden verwijderd. Volg de bovenstaande stappen voor het opnieuw verbinden.

Opmerking: Zorg ervoor dat de router is geconfigureerd op 2.4G.

5) Werking

Voor warmtepompen met alleen verwarmingsfunctie

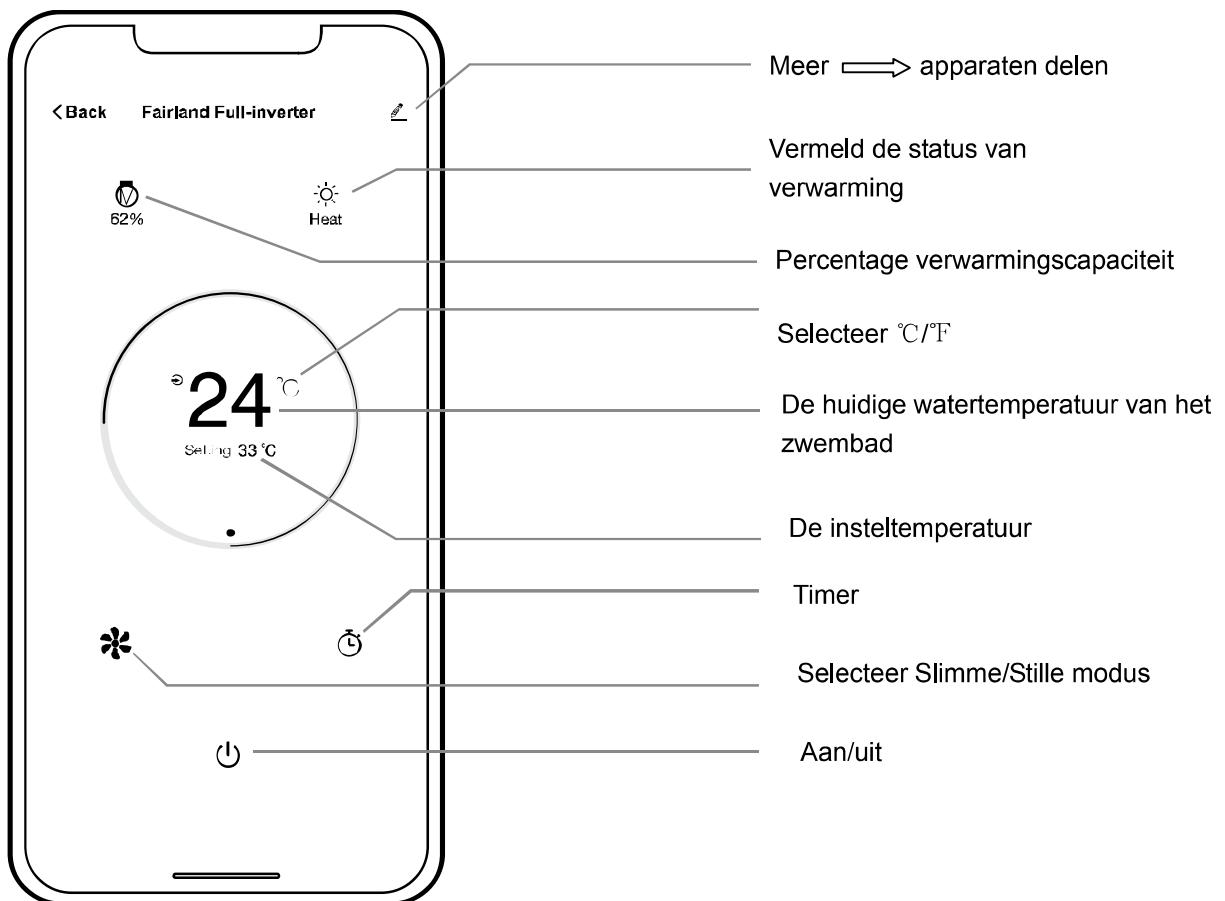

Gelieve voor onderstaande op te letten:

Daar de booster functie niet op de APP beschikbaar is, moet je, wanneer je op de display de booster functie hebt geactiveerd en nadien toch via smartphone de warmtepomp wilt sturen, eerst in de app op de silence modusdrukken en nadien kun je smart/silence modus selecteren.

6) Apparaten delen met uw gezinsleden...

na de verbinding, als uw gezinsleden het apparaat ook willen controleren.

Laat uw gezinsleden eerst de APP registreren en dan kan de beheerder zoals hieronder beschreven te werk gaan:

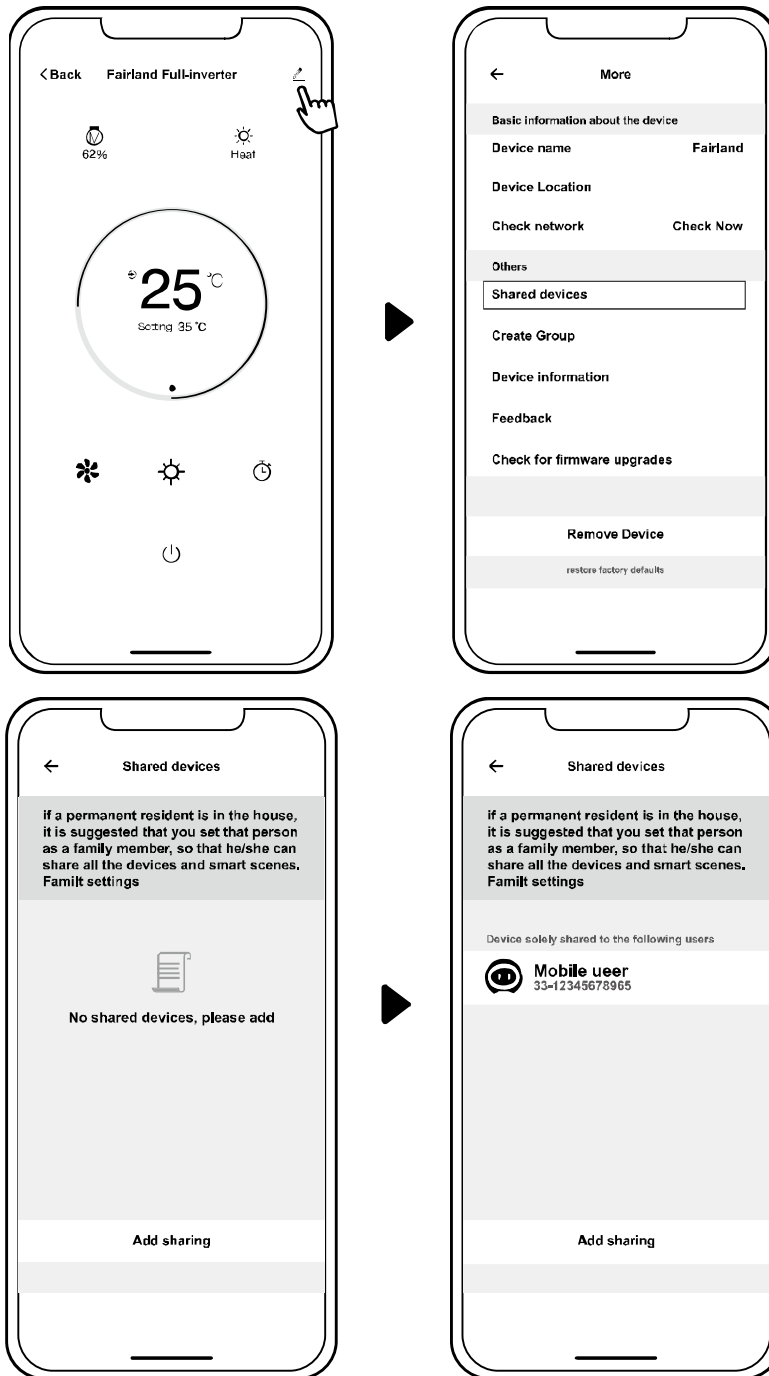

Daarna kunnen uw gezinsleden inloggen zoals hieronder:

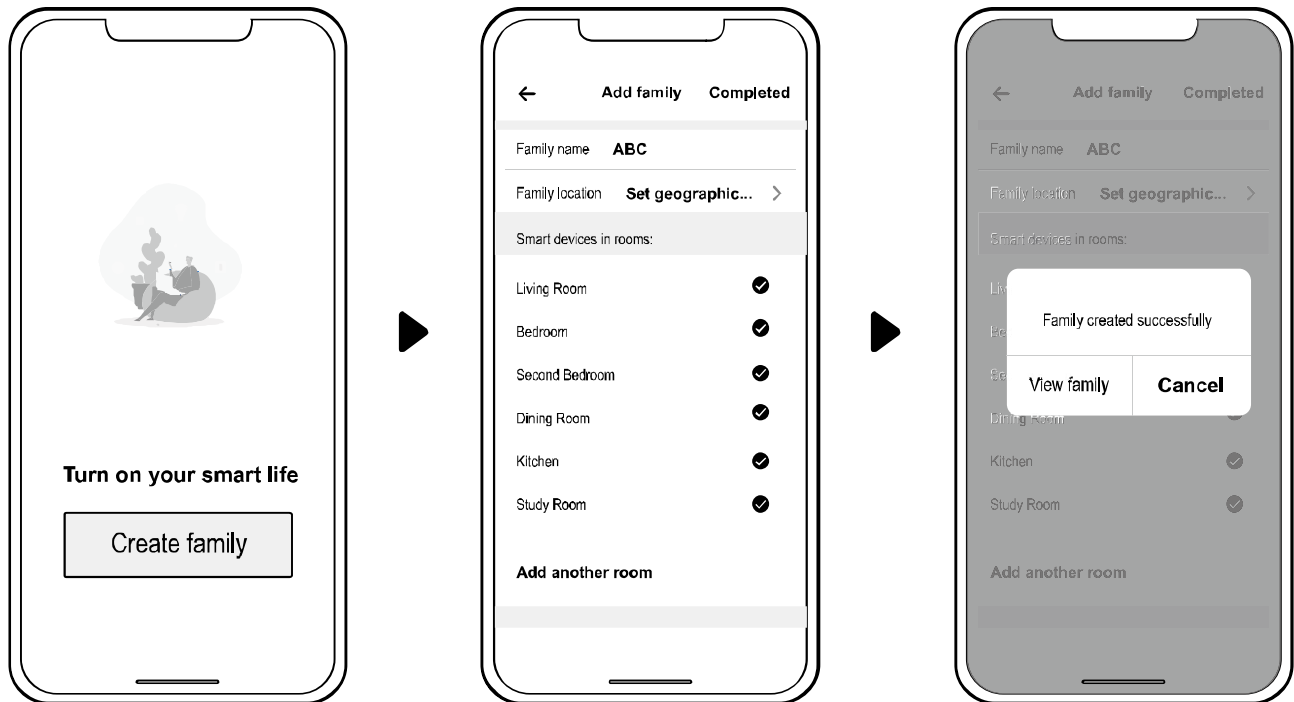

Let op:

1. De weersvoorspelling is slechts ter referentie.
2. De APP kan zonder voorafgaande kennisgeving worden bijgewerkt.